

Parc Mogo?oaia h. - Mogo?oaia

mogo?oaia

I'm not a robot



Publicat pe: 16/04/25	Vizualiz?ri: 315
Comentarii: 0	Vezi comentariile
Voturi: 35	Scor: 4.6

https://www.tesloianu.ro/garĂf/mogoË™oaia/parc-mogoË™oaia-h-mogoË™oaia_215564.php



mogo?oaia

Parc Mogo?oaia h. - Mogo?oaia

Gara Parc Mogo?oaia: Un Punct de Leg?tur? Esen?ial

Gara Parc Mogo?oaia reprezint? o halt? important? pentru cei care c?l?toresc din suburbia Mogo?oaia c?tre Bucure?ti. Aceasta ofer? ****accesibilitate**** excelent? ?i facilit??i pentru persoanele cu dizabilit??i.

Intrare Accesibil? pentru Persoane în Scaun cu Ro?i

Unul dintre cele mai apreciate aspecte ale G?rii Parc Mogo?oaia este ****intrarea accesibil? pentru persoane în scaun cu ro?ile****. Peronul este conceput astfel încât s? permit? accesul u?or, asigurând c? to?i pasagerii, indiferent de

mobilitate, pot beneficia de serviciile oferite.

Accesibilitate și Conectivitate

Multe persoane subliniază **accesibilitatea** gării datorită legăturilor rapide cu Aeroportul Otopeni și Gara de Nord. Călătorii pot ajunge în doar 11 minute la Gara de Nord și au posibilitatea de a evita aglomerația creată de lucrările metroului.

Parcare Accesibilă pentru Persoane în Scaun cu Roți

De asemenea, **parcarea accesibilă pentru persoane în scaun cu roțile** este disponibilă, facilitând persoanelor cu mobilitate redusă să parcurgă distanța până la peron fără dificultăți. Aceasta este o caracteristică esențială pentru utilizatorii care preferă să vină cu mașina personală.

Facilități Moderne și Curățenie

Gara Mogoșoaia dispune de toate facilitățile unei gări moderne, fiind curată și bine întreținută. Comentariile turiștilor indică faptul că stația este „foarte curată și civilizată”, un aspect important pentru confortul călătorilor.

Puncte de Interes Din Aproape

În apropierea gării se află diverse locații care merită vizitate. Deși unele activități au fost reduse în parc, zona rămâne atractivă pentru locuitorii din Mogoșoaia și nu numai. Trenurile frecvente facilitează accesul rapid către centrul Bucureștiului și alte destinații importante.

Concluzie

Gara Parc Mogoșoaia este mai mult decât o simplă haltă; este un nod de transport esențial care asigură **accesibilitate** și conveniență atât pentru persoanele cu dizabilități, cât și pentru ceilalți călători. Cu o infrastructură bună și legături rapide, aceasta rămâne o alegere preferată pentru mulți călători din zonă.

Adresa clădirii noastre este

, Mogoșoaia, - Romania (RO)

În cazul în care doriți orice element pe care îl credeți nu este corect despre această pagină, vă îndemnăm să trimiteți un mesaj și să îl remediem cât mai curând posibil|la cea mai mare viteză|rapid}. Vă mulțumim anticipat și vă mulțumesc pentru cooperare.

Imagini



Parc mogo?oaia h mogo?oaia

				TREN	TREN	(min)			
R.C.T1 - BUC.N	05:26	1	05:27	1	7941	R-E BUC.N - AEROPORT H.C T1	16:40	1	16:41
AEROPORT H.C T1 - BUC.N	06:00	1	06:01	1	7942	R-E AEROPORT H.C T1 - BUC.N	16:46	1	16:47
H.C T1 - BUC.N	06:06	1	06:07	1	7943	R-E BUC.N.- AEROPORT h.C T1	17:20	1	17:21
AEROPORT H.C T1 - BUC.N	06:46	1	06:47	1	7944	R-E AEROPORT H.C T1 - BUC.N	17:26	1	17:27
H.C T1 - BUC.N	06:46	1	06:47	1	7945	R-E BUC.N.- AEROPORT H.C T1	18:00	1	18:01
AEROPORT H.C T1 - BUC.N	07:20	1	07:21	1	7946	R-E AEROPORT H.C T1 - BUC.N	18:06	1	18:07
H.C T1 - BUC.N	07:26	1	07:27	1	7947	R-E BUC.N.- AEROPORT H.C T1	18:40	1	18:41
AEROPORT H.C T1 - BUC.N	08:00	1	08:01	1	7948	R-E AEROPORT H.C T1 - BUC.N	18:46	1	18:47
H.C T1 - BUC.N	08:06	1	08:07	1	7949	R-E BUC.N.- AEROPORT H.C T1	19:20	1	19:21
AEROPORT H.C T1 - BUC.N	08:40	1	08:41	1	7950	R-E AEROPORT H.C T1 - BUC.N	19:26	1	19:27
H.C T1 - BUC.N	08:46	1	08:47	1	7951	R-E BUC.N.- AEROPORT H.C.T1	20:20	1	20:01
AEROPORT H.C T1 - BUC.N	09:20	1	09:21	1	7952	R-E AEROPORT H.C T1 - BUC.N	20:06	1	20:07
H.C T1 - BUC.N	09:26	1	09:27	1	10109	R-E BUC.N.- AEROPORT H.C.T1	20:40	1	20:41
AEROPORT H.C T1 - BUC.N	10:00	1	10:01	1	7954	R-E AEROPORT H.C T1 - BUC.N	20:46	1	20:47
H.C T1 - BUC.N	10:06	1	10:07	1	7953	R-E BUC.N.- AEROPORT H.C T1	21:20	1	21:21
AEROPORT H.C T1 - BUC.N	10:40	1	10:41	1	10110	R-E AEROPORT H.C T1 - BUC.N	21:26	1	21:27
H.C T1 - BUC.N	10:46	1	10:47	1	10111	R-E BUC.N.- AEROPORT H.C.T1	22:00	1	22:01
AEROPORT H.C T1 - BUC.N	11:20	1	11:21	1	7956	R-E AEROPORT H.C T1 - BUC.N	22:06	1	22:07
H.C T1 - BUC.N	11:26	1	11:27	1	7955	R-E BUC.N.- AEROPORT H.C.T1	22:40	1	22:41
AEROPORT H.C T1 - BUC.N	12:00	1	12:01	1	10112	R-E AEROPORT H.C T1 - BUC.N	22:46	1	22:47
H.C T1 - BUC.N	12:06	1	12:07	1	7957	R-E BUC.N.- AEROPORT H.C.T1	23:20	1	23:21
AEROPORT H.C T1 - BUC.N	12:40	1	12:41	1	7958	R-E AEROPORT H.C T1 - BUC.N	23:26	1	23:27
H.C T1 - BUC.N	12:49	1	12:47	1					
AEROPORT H.C T1 - BUC.N	13:20	1	13:21	1					
H.C T1 - BUC.N	13:26	1	13:27	1					
AEROPORT H.C T1 - BUC.N	14:00	1	14:01	1					
H.C T1 - BUC.N	14:06	1	14:07	1					

Parc mogosoaia h videoclipuri

Nr. TREN	TIP TREN	RELAȚIA	SOS.	ST. (min)	PL.	LINIA
7941	R-E	BUC.N - AEROPORT H.C T1	16:40	1	16:41	1
7942	R-E	AEROPORT H.C T1 - BUC.N	16:46	1	16:47	1
7943	R-E	BUC.N.- AEROPORT H.C T1	17:20	1	17:21	1
7944	R-E	AEROPORT H.C T1 - BUC.N	17:26	1	17:27	1
7945	R-E	BUC.N.- AEROPORT H.C T1	18:00	1	18:01	1
7946	R-E	AEROPORT H.C T1 - BUC.N	18:06	1	18:07	1
7947	R-E	BUC.N.- AEROPORT H.C T1	18:40	1	18:41	1
7948	R-E	AEROPORT H.C T1 - BUC.N	18:46	1	18:47	1
7949	R-E	BUC.N.- AEROPORT H.C T1	19:20	1	19:21	1
7950	R-E	AEROPORT H.C T1 - BUC.N	19:26	1	19:27	1
7951	R-E	BUC.N.- AEROPORT H.C T1	20:20	1	20:01	1
7952	R-E	AEROPORT H.C T1 - BUC.N	20:06	1	20:07	1
10109	R-E	BUC.N.- AEROPORT H.C T1	20:40	1	20:41	1
7954	R-E	AEROPORT H.C T1 - BUC.N	20:46	1	20:47	1

Parc mogosoia h unde

7912	R-E	AEROPORT H.C T1 - BUC.N	04:46	1	04:47	1
7914	R-E	AEROPORT H.C T1 - BUC.N	05:26	1	04:47	1
7915	R-E	BUC.N.- AEROPORT H.C T1	06:00	1	05:27	1
7916	R-E	AEROPORT H.C T1 - BUC.N	06:06	1	06:01	1
7917	R-E	BUC.N.- AEROPORT H.C T1	06:40	1	06:07	1
7918	R-E	AEROPORT H.C T1 - BUC.N	06:46	1	06:41	1
7919	R-E	BUC.N.- AEROPORT H.C T1	07:20	1	06:47	1
7920	R-E	AEROPORT H.C T1 - BUC.N	07:26	1	07:21	1
7921	R-E	BUC.N.- AEROPORT H.C T1	08:00	1	07:27	1
7922	R-E	AEROPORT H.C T1 - BUC.N	08:06	1	08:01	1
7923	R-E	BUC.N.- AEROPORT H.C T1	08:40	1	08:07	1
7924	R-E	AEROPORT H.C T1 - BUC.N	08:46	1	08:41	1
7925	R-E	BUC.N.- AEROPORT H.C T1	09:20	1	08:47	1
7926	R-E	AEROPORT H.C T1 - BUC.N	09:26	1	09:21	1
7927	R-E	BUC.N.- AEROPORT H.C T1	10:00	1	09:27	1
7928	R-E	AEROPORT H.C T1 - BUC.N	10:06	1	10:01	1
10103	R-E	BUC.N.- AEROPORT H.C T1	10:40	1	10:07	1
7930	R-E	AEROPORT H.C T1 - BUC.N	10:46	1	10:41	1

Parc mogosoia h telefon



Parc mogosoia h street view si 360deg



Parc mogosoia h sina



Parc mogosoia h scor



Parc mogosoia h mogo?oia



Parc mogosoaia h instagram

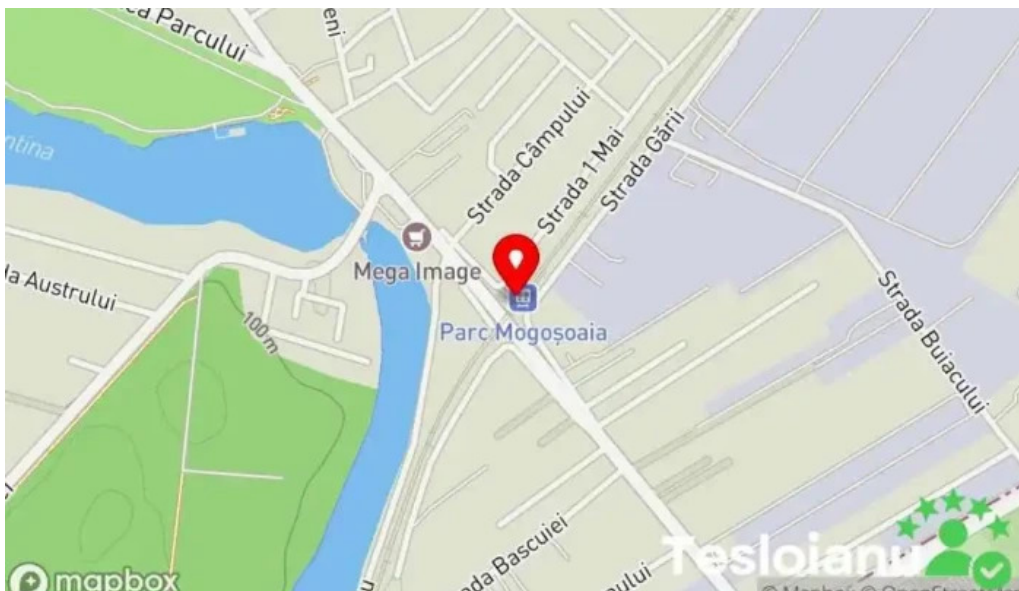

Parc mogosoaia h hart?



Parc mogosoia h gara



Parc mogosoia h fotografii



Parc mogosoia h deschis acum

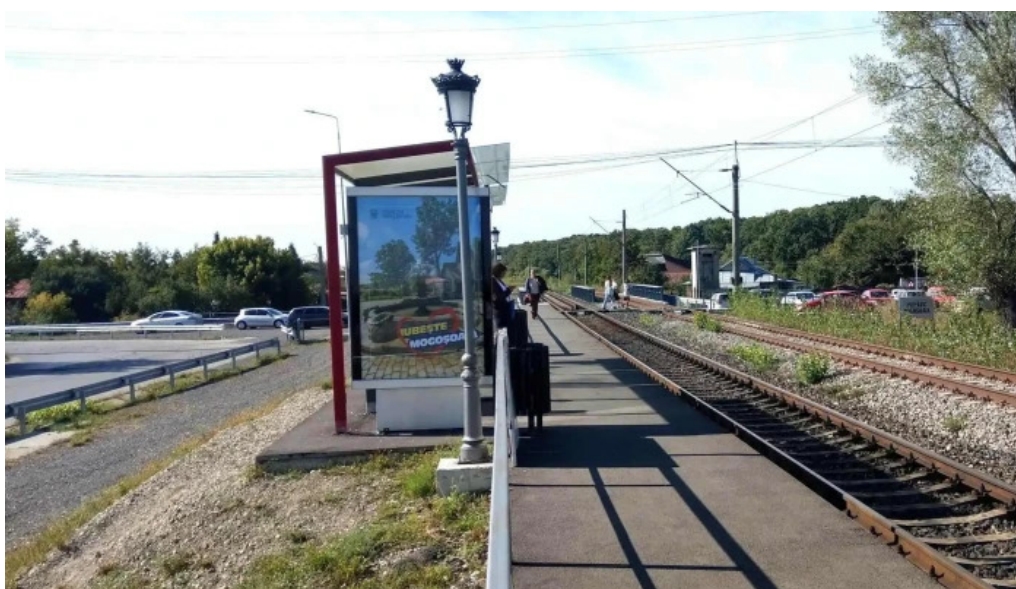

Parc mogosoia h catalog

Etichete

Parcare accesibil? pentru persoane în scaun cu rotile, Accesibilitate, Intrare accesibil? pentru persoane în scaun cu rotile

Conținut similar

4.3 * *Parc Bistre? - Bistre?*

4.5 * *Parc Brazi - Brazii De Sus*

4.6 * *Parc Comana - Comana*

4.5 * *Parc Brebu - Brebu M?n?stirii*

4.5 * *Parcul de Aventur? Comana - Comana*

5.0 * *Budeasa - Budeasa Mic?*

4.5 * *TubyLand - Cavnic*

4.3 * *Buftea ilfov - Buftea*

4.6 * *Intreprinderea de Accesorii pentru Masini-Unelte - Blaj*

4.1 * *Qualicaps - Bucure?ti*

Categorii

administra?ia financiar?
aerodrom
agen?ie de turism
agen?ie de ?nchirieri de camioane
alimentar?
ap?
arhitect
asisten?? ?i servicii informatice
asocia?ie agricol?
atelier de repara?ii auto
atelier de repara?ii unelte
atrac?ie turistic?
bar
baraj
bed & breakfast
benzin?rie
biseric?
biseric? catolic?
biseric? ortodox?
bloc de locuin?e
broker vamal
brut?rie
b?c?nie
caban?
caban? de camping
cabinet medical
castel
cazare
cazare ?n regim hotelier

central? nuclear?
centru comercial
centru cultural
centru de distrac?ie
centru de echita?ie
centru de printare
centru de recreere
centru medical de diagnostic imagistic
centru pentru vizitatori
cinematograf
clinic? medical?
club
club de echita?ie
club sportiv
cl?dire de patrimoniu
comerciant de articole din fier
companie de cablu
companie de construc?ii
complex de locuin?e
constructor de locuin?e
construc?ie utilaje
contractant de lucr?ri de telecomunica?ii
cooperativ? agricol?
cram?
curs? de pescuit
cur???torie
c?su??
departamentul de transport
depozit
destina?ie religioas?
dezvoltare imobiliar?
divertisment
drinking water
fabric? de prelucrare a metalelor
fabric? de zah?r
ferm?
ferm? de acvacultur?
ferm? de lapte
ferm? de pe?te
ferm? de p?s?ri
firm? de construc?ii
firm? de contabilitate

fort?rea??
furnizor de echipamente agricole
furnizor de echipamente industriale
furnizor de frigidere industriale
furnizor de materiale abrazive
furnizor de materiale de construc?ii
furnizor de piatr? concasat?
furnizor de produse lactate
furnizor de sisteme de securitate
furnizori ai industriei metalice
fântân? cu ap? potabil?
gar?
gr?din?
hotel
iaz
instalator
institut de cercetare
judec?torie
lac
lac de pescuit
livad?
livrare de mâncare
loc de joac? pentru copii
loc de rug?ciune
local pentru evenimente
loca?ie istoric?
l?c?tu?
magazin
magazin agricol
magazin alimentar
magazin cu articole pentru animale de companie
magazin cu articole pentru pescuit
magazin de bricolaj
magazin de electronice
magazin de fructe ?i legume
magazin de lactate
magazin de materiale de construc?ii
magazin de ma?ini de cusut
magazin de suveniruri
magazin de tapi?erie
medic
medic de familie

medic veterinar
min?
moară? de fîn?
monument
muzeu
muzeu cultural
muzeu feroviar
măcelărie
mănuștire
nutriționist
parc
parc de distracții
parc natural
parc național
parc public
pensiune
pensiune de familie
piață
piață de legume/fructe
piețe agroalimentare
piscină
plajă
plajă publică
poliția statală
poliție
prelucrarea fructelor și legumelor
primăria satului
primărie
producător
producător de monumente
produse din carne
produse naționale
reper istoric
restaurant
restaurant care servește pește
restaurant cu specific românesc
restaurant fast food
rezervație naturală
rezervație națională
rezervor
râu
salon de înfrumusețare

sal? de fitness
sculptor
sec?ie de poli?ie
sediul social
service auto
service de electric? auto
servicii de duplicare chei
servicii de echita?ie
servicii de laminare
servicii de logistic?
servicii medicale
serviciu de administrare imobile
serviciu de distribu?ie
serviciu de leasing auto
serviciu de l?c?tu?erie de urgen??
serviciu de prognoz? a vremii
serviciu de repara?ii
serviciu de îchirieri caiac ?i canoe
serviciu de ?tiri
societe de flocage
sta?ie de autobuz
sta?iune
sta?iune de ski
stomatolog
supermarket
supermarket industrial
teren de campare
trec?toare
unitate de cazare rural?
vil?
woods
zon? de pescuit
zon? destinat? observ?rii p?s?rilor
zon? pentru excursii
?coal?