

## Iaz Ruginoasa - Dn15D

dn15d

I'm not a robot  RECAPTCHA

Publicat pe: 24/04/25	Vizualiz?ri: 572
Comentarii: 0	Vezi comentariile
Voturi: 52	Scor: 3.2

[https://www.tesloianu.ro/lac-de-pescuit/dn15d/iaz-ruginoasa-dn15d\\_226250.php](https://www.tesloianu.ro/lac-de-pescuit/dn15d/iaz-ruginoasa-dn15d_226250.php)

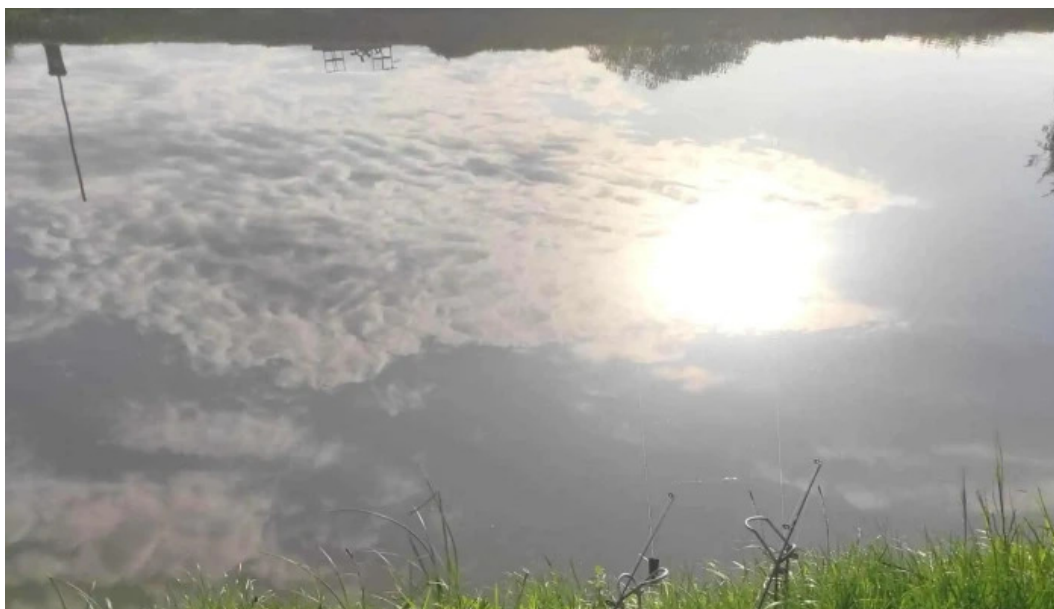

*dn15d*

## *Iaz Ruginoasa - Dn15D*

### **Lac de pescuit Iaz Ruginoasa - O Destina?ie Controversat?**

### **Accesibilitate ?i Facilit??i pentru Persoanele cu Dizabilit??i**

Iaz Ruginoasa, situat pe DN15D, ofer? o **\*\*accesibilitate\*\*** remarcabil? pentru persoanele care utilizeaz? scaune cu ro?ile. Atât parcare, cât ?i intrarea sunt concepute pentru a fi accesibile, asigurând astfel c? to?i vizitatorii se pot bucura de peisajul natural ?i de momentele de recreere în aer liber.

## Experien?ele Pescuitului la Iaz Ruginoasa

În ciuda aspectelor pozitive legate de accesibilitate, un num?r semnificativ de vizitatori ?i-au exprimat dezam?girea fa?? de condi?iile de pescuit. Comentariile variaz? de la ineficien?a capturilor la nepl?ceri legate de igien?, cum ar fi toaletele considerate „murdare cum nu s-a mai v?zut.” Unii au men?ionat c?, dup? ore întregi de a?teptare, au reu?it s? prind? doar un caras minuscul sau chiar niciun pe?te.

## Costuri ?i Beneficii

Mul?i clien?i au considerat pre?urile practicate la Iaz Ruginoasa ca fiind exagerate. Comentarii precum „pentru 50 lei ziua nu prea e ok” reflect? percep?ia c? tariful nu justific? experien?a oferit?. De?i exist? p?reri pozitive despre peisaj ?i posibilit??ile de relaxare, captura de pe?te este adesea privit? ca o mare dezam?gire.

## Concluzie: Este Iaz Ruginoasa o Destina?ie Recomandat??

De?i Iaz Ruginoasa poate oferi un cadru pl?cut pentru relaxare ?i distrac?ie, mul?i pescari ?i familii care î?i doresc o zi lini?tit? în natur? ar putea g?si mai multe beneficii în alte loca?ii. Cu toate acestea, accesibilitatea ?i facilit??ile pentru persoanele cu dizabilit??i reprezint? un punct pozitiv, ce ar putea îmbun?t??i experien?a pentru unii vizitatori.

## Pute?i veni la afacerea noastr? la

*DN15D, DN15D, - Romania (RO)*

Linia de contact al respectivului **Lac de pescuit** este +40785019758

?i dac? dore?ti s? trimi?i un WhatsApp, po?i face acest lucru la +40785019758

## Suntem deschi?i în urm?toarele ore:

Zi Orar

Luni

06–20

Mar?i

06–20

Miercuri

06–20

Joi

06–20

Vineri

06–20

Sâmbătă

06–20

Duminică

06–20

Site-ul web este [laz Ruginoasa](#)

să ajustați orice informații pe care îl considerați că nu este corect despre această pagină, vă îndemnăm să trimiteți un mesaj pentru a putea să îl remediem cât mai curând posibil la cea mai mare viteză rapid}. Anticipat vă mulțumesc foarte mult.

## Imagini



*laz ruginoasa street view si 360deg*



*laz ruginoasa program*

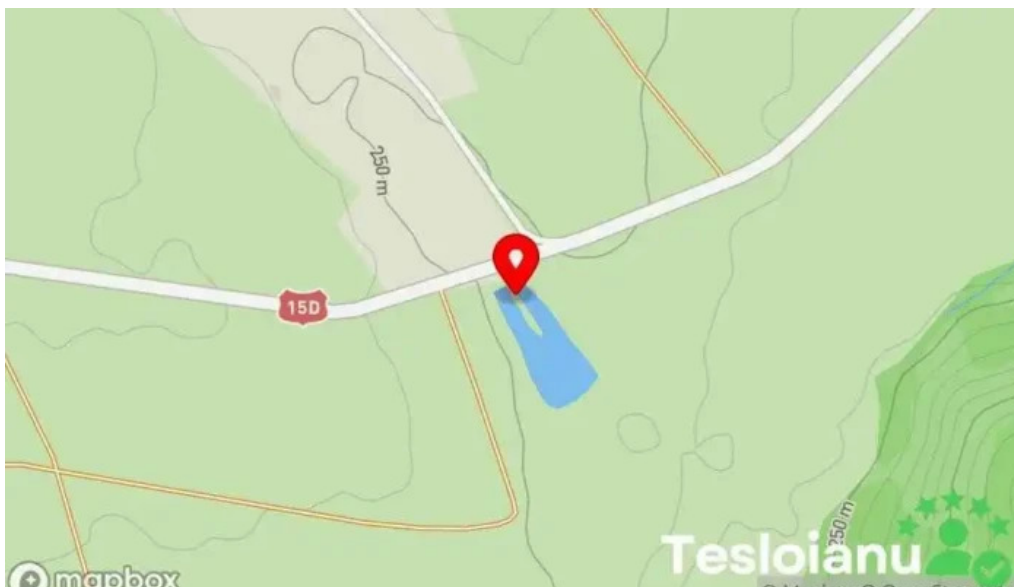

*laz ruginoasa hart?*

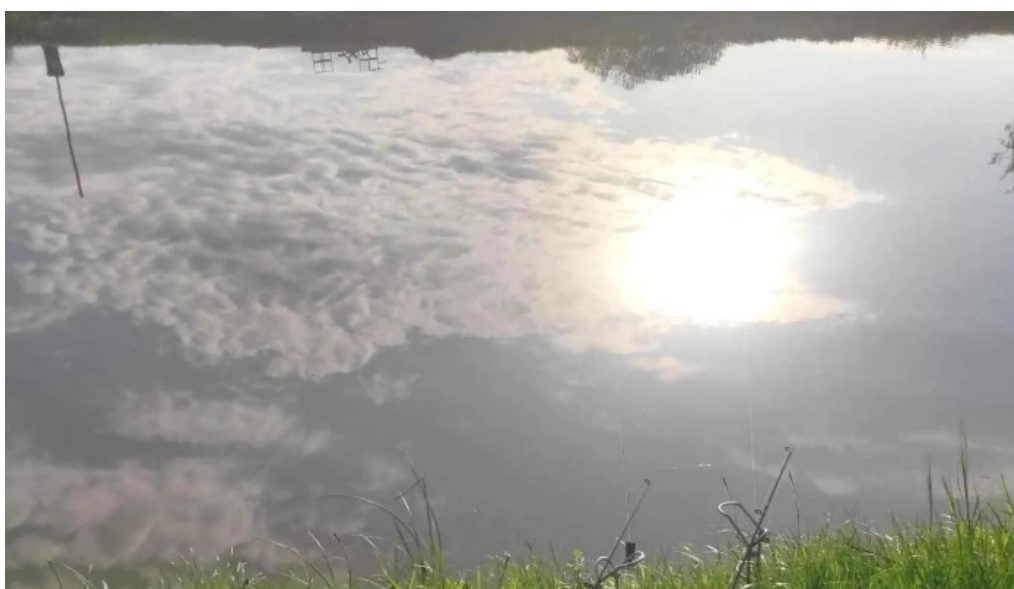

*laz ruginoasa dn15d*

## Etichete

*Accesibilitate, Intrare accesibil? pentru persoane în scaun cu rotile, Parcare accesibil? pentru persoane în scaun cu rotile*

## Conținut similar

---

**4.8 \*** *laz Bere?ti Sascut - Bere?ti*

---

**3.8 \*** *Balta Chi?oda - Chi?oda*

---

**4.6 \*** *La R??u?te - Bragadiru*

---

**4.6 \*** *Intreprinderea de Accesorii pentru Masini-Unelte - Blaj*

4.1 \* Restaurant Lake House - Chişoda

3.7 \* Complex Apa - Str. Principala

4.0 \* Castrul roman de la Bumbeşti-Jiu - Dn66

4.1 \* Qualicaps - Bucureşti

4.9 \* La Lenuşa În Susani - Breb

4.8 \* Lacul Bors - Borş

## Categorii

administraţia financiară
aerodrom
agent comercial pentru autoturisme
agenţie de turism
agenţie de închirieri de camioane
agenţie de închirieri de case de vacanţă
alimentară
angrosist de materiale de construcţii
apă
arhitect
asistenţă şi servicii informatice
asociaţie agricolă
atelier de reparaţii auto
atelier de reparaţii unelte
atracţie turistică
bar
baraj
bed & breakfast
benzinărie
biserică
biserică catolică
biserică luterană
biserică ortodoxă
bloc de locuinţe
broker vamal
brutărie
bânci / parc de distracţie
bucătărie
cabană

caban? de camping
cabinet medical
castel
cas? de licita?ii
cazare
cazare în regim hotelier
central? nuclear?
centru comercial
centru cultural
centru de distrac?ie
centru de echita?ie
centru de printare
centru de recreere
centru medical de diagnostic imagistic
centru pentru vizitatori
cinematograf
clinic? medical?
club
club de echita?ie
club sportiv
cl?dire de patrimoniu
comerciant de articole din fier
companie de cablu
companie de construc?ii
complex de locuin?e
constructor de locuin?e
construc?ie utilaje
contractant de lucr?ri de telecomunica?ii
cooperativ? agricol?
cram?
cresc?tor de cai
curs? de pescuit
cur???torie
c?su??
departamentul de transport
depozit
destina?ie religioas?
dezvoltare imobiliar?
dig pentru pescuit
distribuitor de b?uturi
divertisment
drinking water

fabric? de prelucrare a metalelor
fabric? de zah?r
ferm?
ferm? de acvacultur?
ferm? de animale
ferm? de lapte
ferm? de pe?te
ferm? de p?s?ri
ferm? destinat? copiilor
firm? de construc?ii
firm? de contabilitate
fort?rea??
furnizor de echipamente agricole
furnizor de echipamente industriale
furnizor de frigidere industriale
furnizor de materiale abrazive
furnizor de materiale de construc?ii
furnizor de piatr? concasat?
furnizor de produse alimentare
furnizor de produse lactate
furnizor de sisteme de securitate
furnizori ai industriei metalice
fântân? cu ap? potabil?
gar?
gr?din?
hotel
iaz
instalator
institut de cercetare
judec?torie
lac
lac de pescuit
livad?
livrare de mâncare
loc de joac?
loc de joac? pentru copii
loc de rug?ciune
loc pitoresc
local pentru evenimente
loca?ie istoric?
l?c?tu?
l?pt?rie

magazin
magazin agricol
magazin alimentar
magazin cu articole pentru animale de companie
magazin cu articole pentru pescuit
magazin de bricolaj
magazin de electronice
magazin de fructe și legume
magazin de jucării
magazin de lactate
magazin de materiale de construcții
magazin de mașini de cusut
magazin de suveniruri
magazin de tapieterie
magazin de îmbrăcăminte
medic
medic de familie
medic veterinar
mină
moară de făină
monument
muzeu
muzeu cultural
muzeu feroviar
muzeu național
măcelărie
mănuștire
nutriționist
oficiu poștal
parc
parc de distracții
parc natural
parc național
parc public
pensiune
pensiune de familie
pieță
pieță de legume/fructe
pieță tradițională
piețe agroalimentare
piscină
pistă de carting



plaj?
plaj? public?
poli?ia statal?
poli?ie
prelucrarea fructelor ?i legumelor
prim?ria satului
prim?rie
produc?tor
produc?tor de monumente
produc?tor produse alimentare
produse din carne
proiectant
p?dure na?ional?
reper istoric
restaurant
restaurant care serve?te pe?te
restaurant cu specific rom?nesc
restaurant fast food
rezerva?ie natural?
rezerva?ie na?ional?
rezervor
r?u
salon de ?nfrumuse?are
sal? de fitness
sculptor
sec?ie de poli?ie
sediul social
service auto
service de electric? auto
servicii de duplicare chei
servicii de echita?ie
servicii de laminare
servicii de logistic?
servicii medicale
serviciu de administrare imobile
serviciu de distribu?ie
serviciu de leasing auto
serviciu de l?c?tu?erie de urgen??
serviciu de prognoz? a vremii
serviciu de repara?ii
serviciu de ?nchirieri caiac ?i canoe
serviciu de ?tiri

societe de flocage
sta?ie de autobuz
sta?iune
sta?iune de ski
stomatolog
supermarket
supermarket industrial
teren de campare
trec?toare
unitate de cazare rural?
vil?
vânz?tor en-gros
woods
zon? de pescuit
zon? destinat? observ?rii p?s?rilor
zon? pentru excursii
Înot
?coal?