

## Deblocari Usi - Bucure?ti

bucure?ti

 I'm not a robot 

|                       |                   |
|-----------------------|-------------------|
| Publicat pe: 16/04/25 | Vizualiz?ri: 363  |
| Comentarii: 0         | Vezi comentariile |
| Voturi: 33            | Scor: 3.7         |

[https://www.tesloianu.ro/lĂfcĂftuÈ™/bucureÈ™ti/deblocari-usi-bucureÈ™ti\\_215558.php](https://www.tesloianu.ro/lĂfcĂftuÈ™/bucureÈ™ti/deblocari-usi-bucureÈ™ti_215558.php)

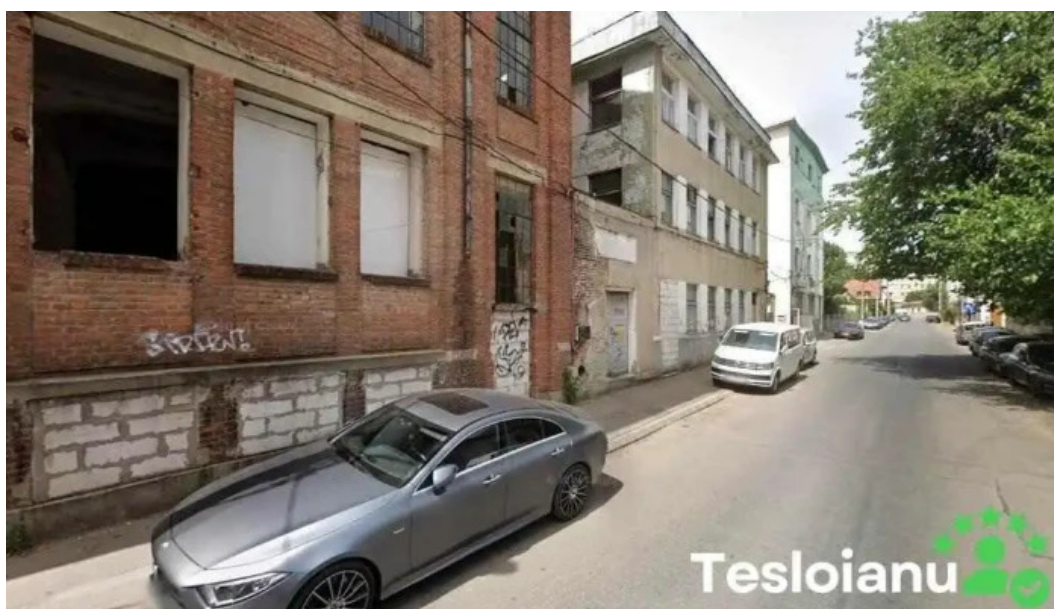

*bucure?ti*

## *Deblocari Usi - Bucure?ti*

### **Servicii Profesionale de L?c?tu? în Bucure?ti**

Dac? te confrun?i cu o u?? blocat?, este esen?ial s? apeli la un serviciu de deblocare de încredere. În Bucure?ti, exist? op?iuni variate pentru servicii de l?c?tu?, dar nu toate ofer? aceea?i calitate.

### **Op?iuni pentru serviciu**

Mul?i clien?i au avut experien?e mixte cu serviciile de deblocare a u?ilor. Unii au fost extrem de mul?umi?i de promptitudinea echipei ?i de pre?ul accesibil de **\*\*150 lei\*\*** pentru deblocare, iar al?ii au întâmpinat probleme legate de

transparența costurilor. De exemplu, un comentariu a menționat că s-au cerut aproape **\*\*975 lei\*\*** pentru o deblocare, nespecificând inițial acest preț la telefon.

## Recenzii ale clienților

Printre recenziile pozitive, un client a subliniat: „Recomand cu încredere am fost mulțumit de echipa și de prețul cerut.” Aceasta reflectă standardele înalte ale unor lucrători care își respectă promisiunile, sosind rapid și rezolvând problema eficient. Pe de altă parte, există și opinii negative care atrag atenția asupra lipsei de transparență. Un utilizator a relatat că prețul comunicat inițial a crescut semnificativ la fața locului, ceea ce a creat nemulțumiri. Acest lucru pune în evidență importanța de a clarifica toate costurile înainte de a primi serviciul.

## Servicii la locație

Multe dintre serviciile disponibile oferă asistență non-stop, ceea ce este un avantaj considerabil, mai ales în situații urgente. „Au sosit în 30 de minute și au deblocat ușa în 10 minute fără a deteriora ușa și tocul”, spune un alt client mulțumit. Acest tip de rapiditate și eficiență este crucial în domeniul deblocărilor de uși.

## Concluzie

Atunci când alegi un serviciu de lucrător pentru deblocarea ușilor în București, este important să te informezi bine. Analizează atât recenziile pozitive cât și pe cele negative. Alege întotdeauna servicii care sunt transparente în privința costurilor și care pot dovedi profesionalismul prin experiența anterioară a clienților lor.

## Ne veți găsi la

Strada Ion Minulescu 63, 031215 București, - Romania (RO)

Linia de contact al menționatului **Lucru** este [+40724066662](tel:+40724066662)

și dacă dorești să trimiți un WhatsApp, poți face acest lucru la [+40724066662](tel:+40724066662)

## Ne bucurăm să vă vedem la:

Zi: Orar  
Luni

07:30–23:30

Marți

07:30–23:30

Miercuri

07:30–23

Joi

07:30–23:30

Vineri

07:30–23:30

Sâmb?t?

07:30–23:30

Duminic?

07:30–23:30

Site-ul web este Deblocari Usi

Dac? solicita?i s? schimba?i orice date pe care îl considera?i nu este corect referitor la acest site, v? cerem trimiteti un mesaj pentru a putea s? îl remediem cât mai curând posibil|la cea mai mare vitez?|rapid}. V? mul?umim anticipat v? mul?umesc foarte mult.

## Imagini



*Deblocari usi site web*

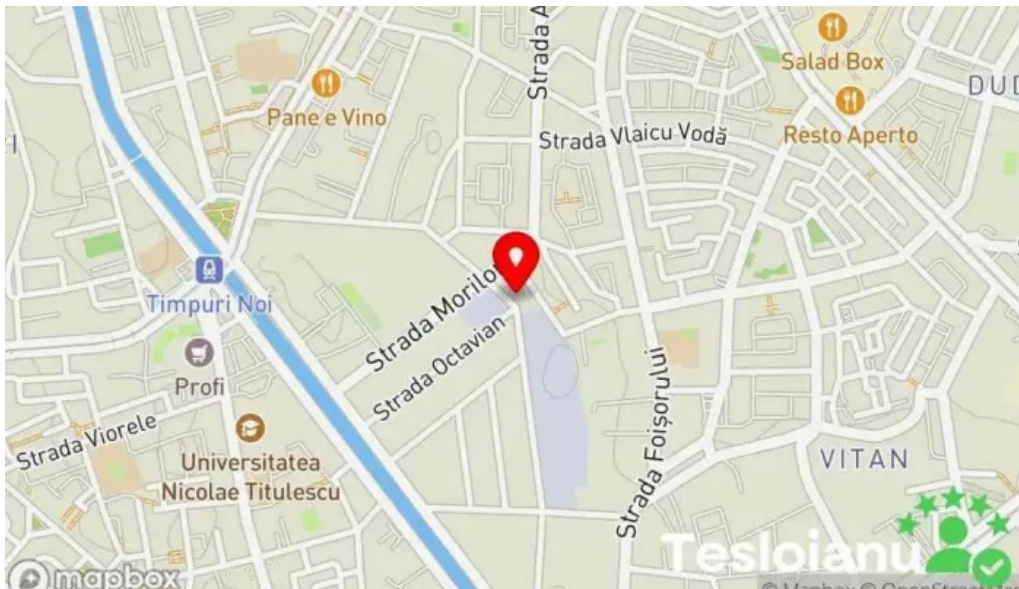

*Deblocari usi hart?*



*Deblocari usi de la proprietar*

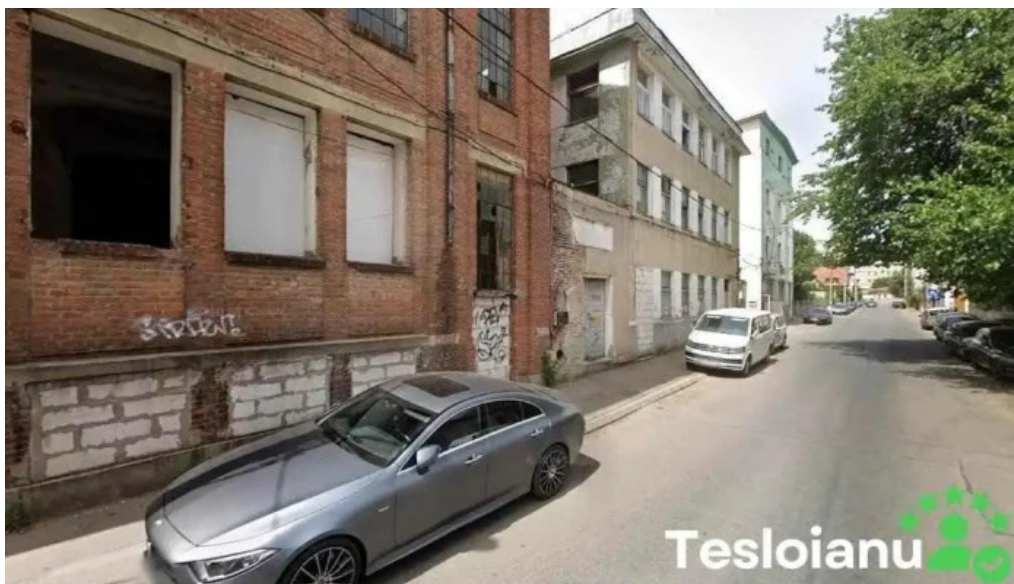

*Deblocari usi bucure?ti*

## Etichete

*Servicii la loca?ie, Op?iuni pentru serviciu*

## Con?inut similar

4.4 \* *Deblocari Usi Iasi - Lacatus Non-Stop - Deblocari Usi Metalice si Auto - Ia?i*

4.7 \* *Lacatusul Priceput - Deblocari Usi Bucuresti - Bucure?ti*

4.9 \* *Deblocari Usi Auto Bucuresti si Ilfov - Bucure?ti*

5.0 \* *Reparatii Usi - Bucure?ti*

5.0 \* *Lacatus Bucuresti - Sector 1 - Deblocari Usi - Bucure?ti*

5.0 \* *Deblocari De Usi - Bucure?ti*

4.9 \* *Deblocari Usi Auto Brasov - Expert Deblok - Bra?ov*

4.6 \* *Chei Auto / Deblocari auto - Bucure?ti*

4.9 \* *Deblocari usi Lacatus Bucuresti-Locksmith srl - Bucure?ti*

4.5 \* *Deblocari usi - Bucure?ti*

## Categorii

administra?ia financiar?

|  |
|--|
| aerodrom                               |
| agen?ie de turism                      |
| agen?ie de îchirieri de camioane       |
| alimentar?                             |
| ap?                                    |
| arhitect                               |
| asisten?? ?i servicii informatice      |
| asocia?ie agricol?                     |
| atelier de repara?ii auto              |
| atelier de repara?ii unelte            |
| atrac?ie turistic?                     |
| bar                                    |
| baraj                                  |
| bed & breakfast                        |
| benzin?rie                             |
| biseric?                               |
| biseric? catolic?                      |
| biseric? ortodox?                      |
| bloc de locuin?e                       |
| broker vamal                           |
| brut?rie                               |
| b?c?nie                                |
| caban?                                 |
| caban? de camping                      |
| cabinet medical                        |
| castel                                 |
| cazare                                 |
| cazare în regim hotelier               |
| central? nuclear?                      |
| centru comercial                       |
| centru cultural                        |
| centru de distrac?ie                   |
| centru de echita?ie                    |
| centru de printare                     |
| centru de recreere                     |
| centru medical de diagnostic imagistic |
| centru pentru vizitatori               |
| cinematograf                           |
| clinic? medical?                       |
| club                                   |
| club de echita?ie                      |
| club sportiv                           |

|   |
|---|
| cl?dire de patrimoniu                     |
| comerciant de articole din fier           |
| companie de cablu                         |
| companie de construc?ii                   |
| complex de locuin?e                       |
| constructor de locuin?e                   |
| construc?ie utilaje                       |
| contractant de lucr?ri de telecomunica?ii |
| cooperativ? agricol?                      |
| cram?                                     |
| curs? de pescuit                          |
| cur???torie                               |
| c?su??                                    |
| departamentul de transport                |
| depozit                                   |
| destina?ie religioas?                     |
| dezvoltare imobiliar?                     |
| divertisment                              |
| drinking water                            |
| fabric? de prelucrare a metalelor         |
| fabric? de zah?r                          |
| ferm?                                     |
| ferm? de acvacultur?                      |
| ferm? de lapte                            |
| ferm? de pe?te                            |
| ferm? de p?s?ri                           |
| firm? de construc?ii                      |
| firm? de contabilitate                    |
| fort?rea??                                |
| furnizor de echipamente agricole          |
| furnizor de echipamente industriale       |
| furnizor de frigidere industriale         |
| furnizor de materiale abrazive            |
| furnizor de materiale de construc?ii      |
| furnizor de piatr? concasat?              |
| furnizor de produse lactate               |
| furnizor de sisteme de securitate         |
| furnizori ai industriei metalice          |
| fântân? cu ap? potabil?                   |
| gar?                                      |
| gr?din?                                   |
| hotel                                     |

|  |
|--|
| iaz  |
| instalator                                     |
| institut de cercetare                          |
| judectorie                                     |
| lac  |
| lac de pescuit                                 |
| livad?   |
| livrare de mâncare                             |
| loc de joac? pentru copii                      |
| loc de rug?ciune                               |
| local pentru evenimente                        |
| loca?ie istoric?                               |
| l?c?tu?  |
| magazin  |
| magazin agricol                                |
| magazin alimentar                              |
| magazin cu articole pentru animale de companie |
| magazin cu articole pentru pescuit             |
| magazin de bricolaj                            |
| magazin de electronice                         |
| magazin de fructe ?i legume                    |
| magazin de lactate                             |
| magazin de materiale de construc?ii            |
| magazin de ma?ini de cusut                     |
| magazin de suveniruri                          |
| magazin de tapi?erie                           |
| medic  |
| medic de familie                               |
| medic veterinar                                |
| min?   |
| moar? de f?in?                                 |
| monument                                       |
| muzeu  |
| muzeu cultural                                 |
| muzeu feroviar                                 |
| m?cel?rie                                      |
| m?n?stire                                      |
| nutri?ionist                                   |
| parc   |
| parc de distrac?ii                             |
| parc natural                                   |
| parc na?ional                                  |



|                                    |
|------------------------------------|
| parc public                        |
| pensiune                           |
| pensiune de familie                |
| pia??                              |
| pia?? de legume/fructe             |
| pie?e agroalimentare               |
| piscin?                            |
| plaj?                              |
| plaj? public?                      |
| poli?ia statal?                    |
| poli?ie                            |
| prelucrarea fructelor ?i legumelor |
| prim?ria satului                   |
| prim?rie                           |
| produc?tor                         |
| produc?tor de monumente            |
| produse din carne                  |
| p?dure na?ional?                   |
| reper istoric                      |
| restaurant                         |
| restaurant care serve?te pe?te     |
| restaurant cu specific rom?nesc    |
| restaurant fast food               |
| rezerva?ie natural?                |
| rezerva?ie na?ional?               |
| rezervor                           |
| r?u                                |
| salon de ?nfrumuse?are             |
| sal? de fitness                    |
| sculptor                           |
| sec?ie de poli?ie                  |
| sediul social                      |
| service auto                       |
| service de electric? auto          |
| servicii de duplicare chei         |
| servicii de echita?ie              |
| servicii de laminare               |
| servicii de logistic?              |
| servicii medicale                  |
| serviciu de administrare imobile   |
| serviciu de distribu?ie            |
| serviciu de leasing auto           |

|                                      |
|--------------------------------------|
| serviciu de l?c?tu?erie de urgen??   |
| serviciu de prognoz? a vremii        |
| serviciu de repara?ii                |
| serviciu de încirieri caiac ?i canoe |
| serviciu de ?tiri                    |
| societe de flocage                   |
| sta?ie de autobuz                    |
| sta?iune                             |
| sta?iune de ski                      |
| stomatolog                           |
| supermarket                          |
| supermarket industrial               |
| teren de campare                     |
| trec?toare                           |
| unitate de cazare rural?             |
| vil?                                 |
| woods                                |
| zon? de pescuit                      |
| zon? destinat? observ?rii p?s?rilor  |
| zon? pentru excursii                 |
| ?coal?                               |