

Comuna Pose?ti - Romania

romania

I'm not a robot



RECAPTCHA

| | |
|-----------------------|-------------------|
| Publicat pe: 22/04/25 | Vizualiz?ri: 113 |
| Comentarii: 0 | Vezi comentariile |
| Voturi: 15 | Scor: 3.6 |

https://www.tesloianu.ro/lĂfcĂftuË™/romania/comuna-poseË™ti-romania_225451.php



romania

Comuna Pose?ti - Romania

Despre L?c?tu? Comuna Pose?ti

L?c?tu? Comuna Pose?ti este o destina?ie fascinant?, cunoscut? pentru peisajele sale naturale ?i tradi?iile culturale vibrante. Acest sat ofer? vizitatorilor o experien?? autentic? româneasc?, fiind un loc perfect pentru cei care caut? lini?te ?i frumuse?e.

Istoria ?i Tradi?iile Zonei

Comuna Posești are o istorie bogată, iar **Lăcătui** din zonă au jucat un rol important în dezvoltarea comunității. Multe dintre meșteșugurile tradiționale se păstrează până în ziua de astăzi, oferind vizitatorilor o privire asupra stilului de viață de altădată.

Atracții Turistice

Unul dintre cele mai importante lucruri de văzut în comuna Posești este biserica veche, care este un adevărat simbol al localității. De asemenea, **natura** din jur oferă oportunități excelente pentru drumeții și activități în aer liber.

Activități pentru Vizitatori

În timpul verii, comuna găzduiește diverse festivaluri care celebrează cultura locală. Aceste evenimente sunt excelente pentru a experimenta gastronomia specifică și muzica populară din zonă.

Concluzie

Lăcătui Comuna Posești este un loc ideal pentru a evada din agitația orașului și a te reconecta cu natura și tradițiile românești. Fie că ești pasionat de istorie, natură sau gastronomie, acest loc are ceva de oferit pentru toată lumea.

Adresa clădirii noastre este

 , - *Romania (RO)*

să actualizați orice date pe care îl considerați nu este exact privind acest portal, vă rugăm trimiteți un mesaj pentru a putea să îl remediem cât mai curând posibil|la cea mai mare viteză|rapid}. Vă mulțumim anticipat mulțumesc.

Imagini



Comuna pose?ti romania

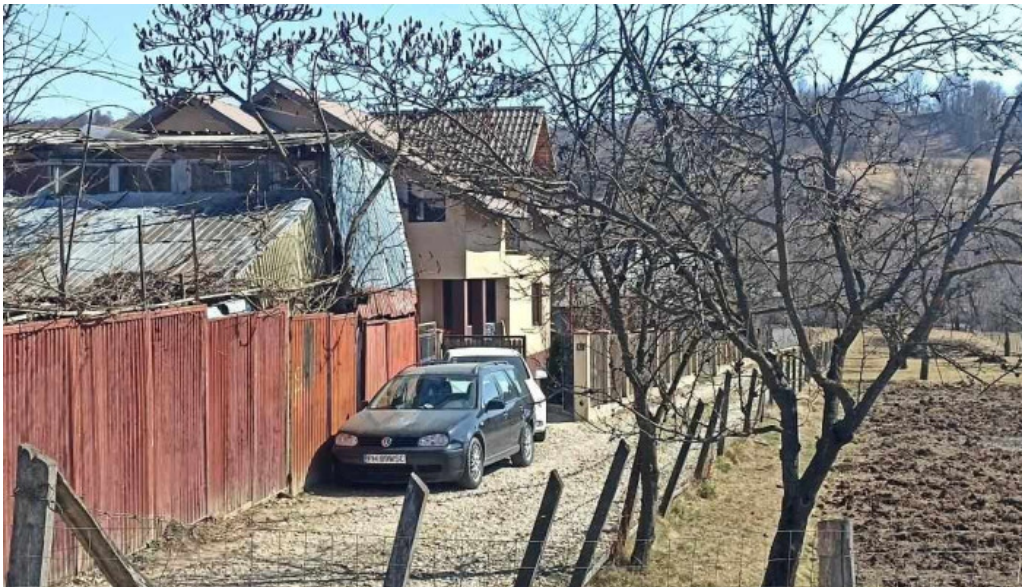

Comuna posesti program

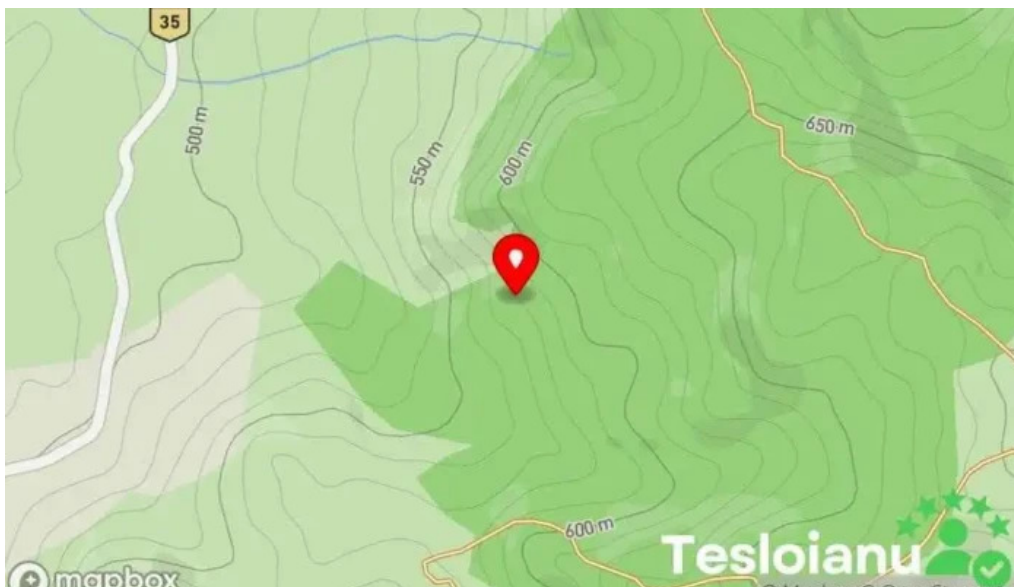

Comuna posesti hart?

Etichete

vizitatorilor, privire, istoria, peisajele, culturale, vibrante, naturale, perfect, istorie, oferind, excelente, dezvoltarea

Conținut similar

4.8 * *Comuna Ciomăgești - Romania*

4.7 * *Comuna Brăduleș - Romania*

4.4 * *Comuna Budeasa - Romania*

4.6 * *Comuna Concești - Comuna Concești*

4.1 * *Comuna Dragomirești - Comuna Dragomirești*

4.5 * *Comuna Domnești - Romania*

4.7 * *Comuna Bășani - Romania*

4.6 * *Cordun - Cordun*

4.5 * *Comuna Bisoca - Comuna Bisoca Sat Lacurile, Nr. 1, Dc199*

4.5 * *Comuna Băleni - Romania*

Categorii

administrația financiară

| |
|---|
| aerodrom |
| agen?ie de turism |
| agen?ie de î?nchirieri de camioane |
| agen?ie de î?nchirieri de case de vacan?? |
| alimentar? |
| angrosist de materiale de construc?ii |
| ap? |
| arhitect |
| asisten?? ?i servicii informatice |
| asocia?ie agricol? |
| atelier de repara?ii auto |
| atelier de repara?ii unelte |
| atrac?ie turistic? |
| bar |
| baraj |
| bed & breakfast |
| benzin?rie |
| biseric? |
| biseric? catolic? |
| biseric? ortodox? |
| bloc de locuin?e |
| broker vamal |
| brut?rie |
| bâlci / parc de distrac?ie |
| b?c?nie |
| caban? |
| caban? de camping |
| cabinet medical |
| castel |
| cazare |
| cazare î?n regim hotelier |
| central? nuclear? |
| centru comercial |
| centru cultural |
| centru de distrac?ie |
| centru de echita?ie |
| centru de printare |
| centru de recreere |
| centru medical de diagnostic imagistic |
| centru pentru vizitatori |
| cinematograf |
| clinic? medical? |

| |
|---|
| club |
| club de echita?ie |
| club sportiv |
| cl?dire de patrimoniu |
| comerciant de articole din fier |
| companie de cablu |
| companie de construc?ii |
| complex de locuin?e |
| constructor de locuin?e |
| construc?ie utilaje |
| contractant de lucr?ri de telecomunica?ii |
| cooperativ? agricol? |
| cram? |
| curs? de pescuit |
| cur???torie |
| c?su?? |
| departamentul de transport |
| depozit |
| destina?ie religioas? |
| dezvoltare imobiliar? |
| dig pentru pescuit |
| distribuitor de b?uturi |
| divertisment |
| drinking water |
| fabric? de prelucrare a metalelor |
| fabric? de zah?r |
| ferm? |
| ferm? de acvacultur? |
| ferm? de animale |
| ferm? de lapte |
| ferm? de pe?te |
| ferm? de p?s?ri |
| ferm? destinat? copiilor |
| firm? de construc?ii |
| firm? de contabilitate |
| fort?rea?? |
| furnizor de echipamente agricole |
| furnizor de echipamente industriale |
| furnizor de frigidere industriale |
| furnizor de materiale abrazive |
| furnizor de materiale de construc?ii |
| furnizor de piatr? concasat? |

| |
|--|
| furnizor de produse alimentare |
| furnizor de produse lactate |
| furnizor de sisteme de securitate |
| furnizori ai industriei metalice |
| fântân? cu ap? potabil? |
| gar? |
| gr?din? |
| hotel |
| iaz |
| instalator |
| institut de cercetare |
| judec?torie |
| lac |
| lac de pescuit |
| livad? |
| livrare de mâncare |
| loc de joac? |
| loc de joac? pentru copii |
| loc de rug?ciune |
| local pentru evenimente |
| loca?ie istoric? |
| l?c?tu? |
| magazin |
| magazin agricol |
| magazin alimentar |
| magazin cu articole pentru animale de companie |
| magazin cu articole pentru pescuit |
| magazin de bricolaj |
| magazin de electronice |
| magazin de fructe ?i legume |
| magazin de juc?rii |
| magazin de lactate |
| magazin de materiale de construc?ii |
| magazin de ma?ini de cusut |
| magazin de suveniruri |
| magazin de tapi?erie |
| magazin de îmbr?c?minte |
| medic |
| medic de familie |
| medic veterinar |
| min? |
| moar? de f?in? |

| |
|------------------------------------|
| monument |
| muzeu |
| muzeu cultural |
| muzeu feroviar |
| muzeu na?ional |
| m?cel?rie |
| m?n?stire |
| nutri?ionist |
| parc |
| parc de distrac?ii |
| parc natural |
| parc na?ional |
| parc public |
| pensiune |
| pensiune de familie |
| pia?? |
| pia?? de legume/fructe |
| pia?? tradi?ional? |
| pie?e agroalimentare |
| piscin? |
| plaj? |
| plaj? public? |
| poli?ia statal? |
| poli?ie |
| prelucrarea fructelor ?i legumelor |
| prim?ria satului |
| prim?rie |
| produc?tor |
| produc?tor de monumente |
| produc?tor produse alimentare |
| produse din carne |
| proiectant |
| p?dure na?ional? |
| reper istoric |
| restaurant |
| restaurant care serve?te pe?te |
| restaurant cu specific rom?nesc |
| restaurant fast food |
| rezerva?ie natural? |
| rezerva?ie na?ional? |
| rezervor |
| r?u |

| |
|---------------------------------------|
| salon de înfrumuse?are |
| sal? de fitness |
| sculptor |
| sec?ie de poli?ie |
| sediul social |
| service auto |
| service de electric? auto |
| servicii de duplicare chei |
| servicii de echita?ie |
| servicii de laminare |
| servicii de logistic? |
| servicii medicale |
| serviciu de administrare imobile |
| serviciu de distribu?ie |
| serviciu de leasing auto |
| serviciu de l?c?tu?erie de urgen?? |
| serviciu de prognoz? a vremii |
| serviciu de repara?ii |
| serviciu de închirieri caiac ?i canoe |
| serviciu de ?tiri |
| societe de flocage |
| sta?ie de autobuz |
| sta?iune |
| sta?iune de ski |
| stomatolog |
| supermarket |
| supermarket industrial |
| teren de campare |
| trec?toare |
| unitate de cazare rural? |
| vil? |
| woods |
| zon? de pescuit |
| zon? destinat? observ?rii p?s?rilor |
| zon? pentru excursii |
| Înot |
| ?coal? |