

Muzeul de Arheologie Sarmizegetusa - Sarmizegetusa

sarmizegetusa

I'm not a robot 

Publicat pe: 25/04/25	Vizualiz?ri: 1130
Comentarii: 0	Vezi comentariile
Voturi: 113	Scor: 3.6

https://www.tesloianu.ro/muzeu-arheologic/sarmizegetusa/muzeul-de-arheologie-sarmizegetusa-sarmizegetusa_226484.php



sarmizegetusa

Muzeul de Arheologie Sarmizegetusa - Sarmizegetusa

Muzeul de Arheologie Sarmizegetusa: O Destina?ie Potrivit? pentru Copii ?i Nu Numai

Muzeul de Arheologie Sarmizegetusa, situat în inima istoriei române?ti, reprezint? o destina?ie care merit? vizitat? de familii ?i nu numai. Cu un bilet de intrare de ****14 lei****, vizitatorii pot explora atât muzeul, cât ?i situl arheologic din apropiere.

Dot?ri ?i Facilit??i

Deși muzelul este micu?, dotările l-ar putea face atractiv pentru copii. Totuși, este important de menționat că „**toaleta**” disponibilă este, din păcate, o variantă specifică evului mediu, fără apă curentă, ceea ce poate fi un inconvenient pentru părinți care călătoresc cu copii.

Restaurante și Suveniruri

Vizitarea muzeului poate fi combinată cu o experiență culinară la unul dintre restaurantele din apropiere. De asemenea, lângă situl arheologic există un magazin de suveniruri, perfect pentru cei mici care doresc să plece acasă cu o mică amintire.

Experiențe Interesante și Satisfacții Mixte

Comentariile vizitatorilor subliniază atât aspecte pozitive, cât și negative despre experiența de vizitare. Un ghid pasionat oferă informații interesante despre exponate, iar unele camere ale muzeului prezintă manechine îmbrăcate în vestimentația romanilor și gladiatorilor. Pe de altă parte, există și plângeri legate de atitudinea personalului, care pare uneori deranjată de prezența vizitatorilor.

Experiențe pentru Copii

Din păcate, muzeul nu oferă suficiente activități interactive **pentru copii**, ceea ce limitează experiența acestora. În ciuda exponatelor interesante, este evident că locul ar putea beneficia de mai multe inițiative pentru a atrage tinerii vizitatori și a transforma vizita într-o experiență educativă mai plăcută.

Concluzie

Muzeul de Arheologie Sarmizegetusa are potențialul de a fi o destinație fascinantă, dar necesită îmbunătățiri semnificative în materie de facilități, personal și activități pentru copii. Vizitatorii sunt încurajați să exploreze istoria bogată a acestei regiuni, dar cu așteptări realiste privind condițiile de vizitare.

Ne veți găsi la

Str. Principala, 1, Com. Sarmizegetusa, Hunedoara, 337415 Sarmizegetusa, - Romania (RO)

Numărul de telefon al respectivului **Muzeu arheologic** este +40254776418 și dacă dorești să trimiți un WhatsApp, poți face acest lucru la +40254776418

Orele noastre de lucru sunt:

Zi. Orar
Luni

09-17

Marți

09-17

Miercuri

09-17

Joi

09-17

Vineri

09-17

Sâmbătă

09-17

Duminică

09-17

Site-ul web este [Muzeul de Arheologie Sarmizegetusa](#)

Dacă este necesar orice informații pe care îl considerați este incorect despre acest portal, vă rugăm trimiteți un mesaj astfel încât să îl remediem cât mai curând posibil la cea mai mare viteză [rapid]. Vă mulțumim anticipat și vă mulțumesc pentru cooperare.

Imagini



Muzeul de arheologie sarmizegetusa videoclipuri



Muzeul de arheologie sarmizegetusa unde



Muzeul de arheologie sarmizegetusa telefon



Muzeul de arheologie sarmizegetusa street view si 360deg



Muzeul de arheologie sarmizegetusa sarmizegetusa



Muzeul de arheologie sarmizegetusa reduceri



Muzeul de arheologie sarmizegetusa num?r



Muzeul de arheologie sarmizegetusa loca?ie

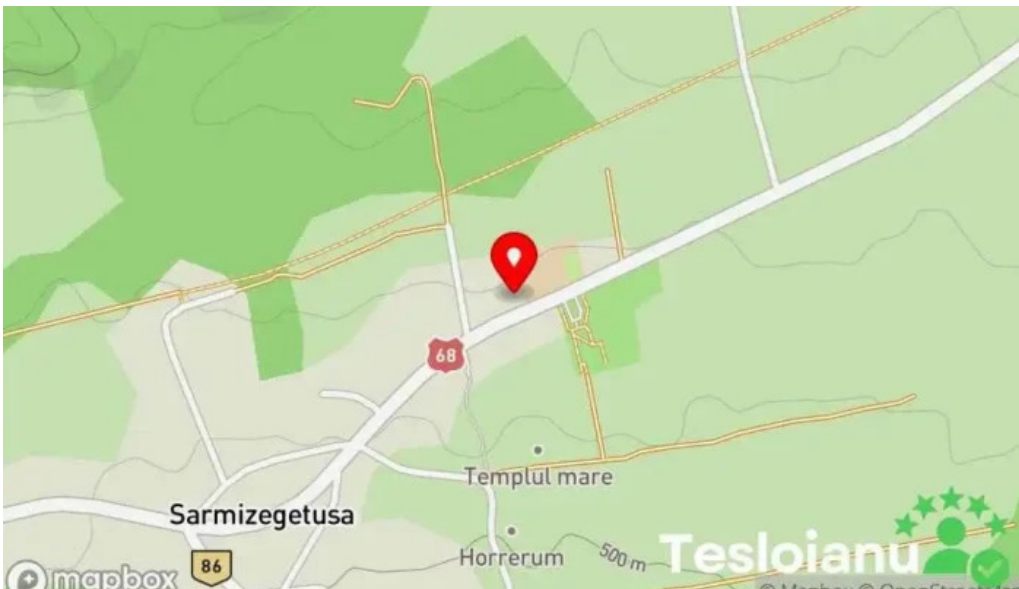

Muzeul de arheologie sarmizegetusa hart?



Muzeul de arheologie sarmizegetusa deschis acum

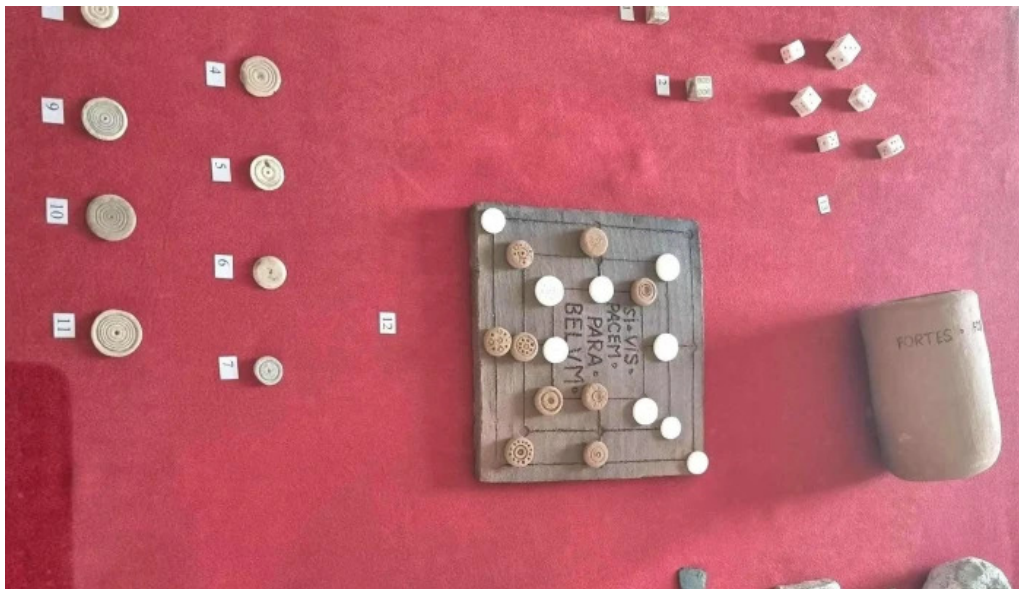

Muzeul de arheologie sarmizegetusa adres?

Etichete

Dot?ri, Restaurante, Potrivit pentru copii, Copii, Toalet?

Con?inut similar

5.0 * *Muzeul S?tesc Axente Sever - Axente Sever*

4.6 * *S.C.Cotnari S.a. - Cotnari*

4.6 * *La R??u?te - Bragadiru*

4.5 * *Parcul de Aventur? Comana - Comana*

4.2 * *Pârția de Ski B?i?oara - Sta?iunea Muntele B?i?orii*

4.5 * *TubyLand - Cavnic*

4.6 * *Casa Memorial? Lucian Blaga - Lancr?m*

4.5 * *Cr?iasa Nun?ilor - Clinceni*

4.1 * *Restaurant Lake House - Chi?oda*

4.9 * *Loc de joac? Darasti Ilfov - D?r???ti-Ilfov*

Categorii

administra?ia financiar?
aerodrom
agent comercial pentru autoturisme
agen?ie de turism
agen?ie de ?nchirieri de camioane
agen?ie de ?nchirieri de case de vacan??
alimentar?
angrosist de materiale de construc?ii
ap?
arhitect
asisten?? ?i servicii informatice
asocia?ie agricol?
atelier de repara?ii auto
atelier de repara?ii unelte
atrac?ie turistic?
bar
baraj
bed & breakfast
benzin?rie
biseric?
biseric? catolic?
biseric? luteran?
biseric? ortodox?
bloc de locuin?e
broker vamal
brut?rie
b?lci / parc de distrac?ie
b?c?nie
caban?

caban? de camping
cabinet medical
castel
cas? de licita?ii
cazare
cazare în regim hotelier
central? nuclear?
centru comercial
centru cultural
centru de distrac?ie
centru de echita?ie
centru de formare
centru de printare
centru de recreere
centru medical de diagnostic imagistic
centru pentru vizitatori
cinematograf
clinic? medical?
club
club de echita?ie
club sportiv
cl?dire de patrimoniu
comerciant de articole din fier
companie de cablu
companie de construc?ii
complex de locuin?e
constructor de locuin?e
construc?ie utilaje
contractant de lucr?ri de telecomunica?ii
cooperativ? agricol?
cram?
cresc?tor de cai
curs? de pescuit
cur???torie
c?su??
departamentul de transport
depozit
destina?ie religioas?
dezvoltare imobiliar?
dig pentru pescuit
distribuitor de b?uturi
divertisment

drinking water
fabric? de prelucrare a metalelor
fabric? de zah?r
ferm?
ferm? de acvacultur?
ferm? de animale
ferm? de lapte
ferm? de pe?te
ferm? de p?s?ri
ferm? destinat? copiilor
firm? de construc?ii
firm? de contabilitate
flor?rie
fort?rea??
furnizor de echipamente agricole
furnizor de echipamente industriale
furnizor de frigidere industriale
furnizor de materiale abrazive
furnizor de materiale de construc?ii
furnizor de piatr? concasat?
furnizor de produse alimentare
furnizor de produse lactate
furnizor de sisteme de securitate
furnizori ai industriei metalice
fântân? cu ap? potabil?
gar?
gr?din?
hotel
iaz
instalator
institut de cercetare
judec?torie
lac
lac de pescuit
livad?
livrare de mâncare
loc de joac?
loc de joac? pentru copii
loc de rug?ciune
loc pitoresc
local pentru evenimente
loca?ie istoric?

l?c?tu?
l?pt?rie
magazin
magazin agricol
magazin alimentar
magazin cu articole pentru animale de companie
magazin cu articole pentru pescuit
magazin de bricolaj
magazin de electronice
magazin de fructe ?i legume
magazin de juc?rii
magazin de lactate
magazin de materiale de construc?ii
magazin de ma?ini de cusut
magazin de mâncare pentru animale
magazin de suveniruri
magazin de tapi?erie
magazin de îmbr?c?minte
medic
medic de familie
medic veterinar
me?ter bun la toate
min?
moar? de f?in?
monument
muzeu
muzeu arheologic
muzeu cultural
muzeu feroviar
muzeu na?ional
m?cel?rie
m?n?stire
nutri?ionist
oficiu po?tal
parc
parc de distrac?ii
parc natural
parc na?ional
parc public
pensiune
pensiune de familie
pia??

pie?? de legume/fructe
pie?? tradi?ional?
pie?e agroalimentare
piscin?
pist? de carting
plaj?
plaj? public?
poli?ia statal?
poli?ie
prelucrarea fructelor ?i legumelor
prim?ria satului
prim?rie
produc?tor
produc?tor de monumente
produc?tor produse alimentare
produse din carne
proiectant
p?dure na?ional?
reper istoric
restaurant
restaurant care serve?te pe?te
restaurant cu specific rom?nesc
restaurant fast food
rezerva?ie natural?
rezerva?ie na?ional?
rezervor
r?u
salon de ?nfrumuse?are
sal? de fitness
sculptor
sec?ie de poli?ie
sediul social
service auto
service de electric? auto
servicii de duplicare chei
servicii de echita?ie
servicii de laminare
servicii de logistic?
servicii medicale
serviciu de administrare imobile
serviciu de distribu?ie
serviciu de leasing auto

serviciu de l?c?tu?erie de urgen??
serviciu de prognoz? a vremii
serviciu de repara?ii
serviciu de încirieri caiac ?i canoe
serviciu de ?tiri
societe de flocage
sta?ie de autobuz
sta?iune
sta?iune de ski
stomatolog
supermarket
supermarket industrial
teren de campare
trec?toare
unitate de cazare rural?
vil?
vânz?tor en-gros
woods
zon? de pescuit
zon? destinat? observ?rii p?s?rilor
zon? pentru excursii
Înot
?coal?