

## Prim?ria Ciorogârla - Ciorogârla

ciorogârla

I'm not a robot 

Publicat pe: 05/04/25	Vizualiz?ri: 561
Comentarii: 0	Vezi comentariile
Voturi: 51	Scor: 4.3

[https://www.tesloianu.ro/primĂfrie/ciorogarlarla/primĂfria-ciorogarlarla-ciorogarlarla\\_190126.php](https://www.tesloianu.ro/primĂfrie/ciorogarlarla/primĂfria-ciorogarlarla-ciorogarlarla_190126.php)

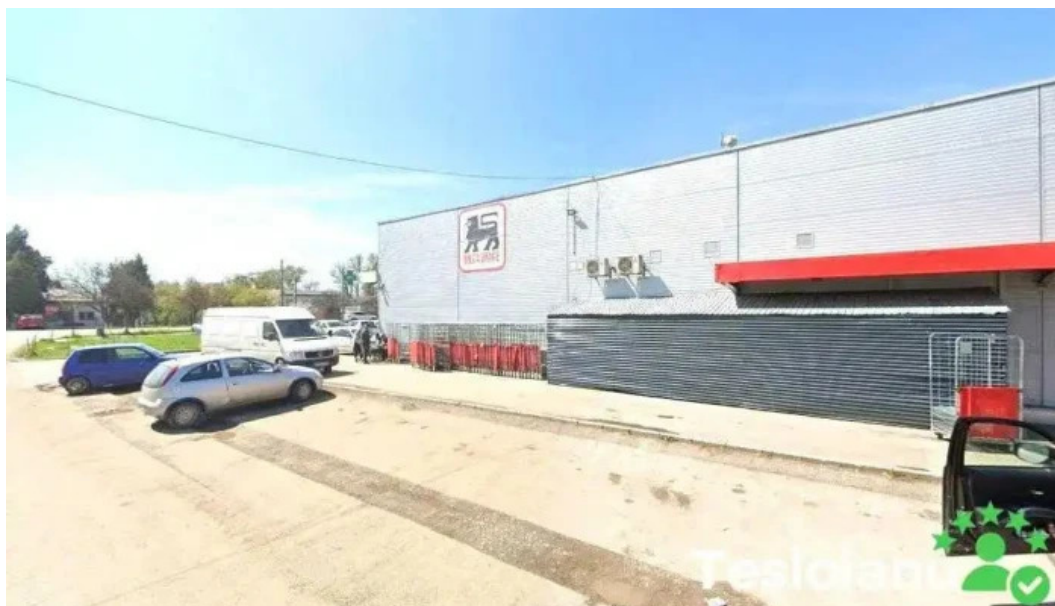

*ciorogârla*

## *Prim?ria Ciorogârla - Ciorogârla*

### **Prim?ria Ciorogârla: Oportunit??i ?i provoc?ri pentru accesibilitate**

Prim?ria Ciorogârla joac? un rol esen?ial în comunitatea local?, oferind servicii ?i solu?ii pentru to?i cet??enii. Un aspect important care a fost adesea discutat de c?tre vizitatori este **\*\*accesibilitatea\*\***.

### **Parcare accesibil? pentru persoane în scaun cu rotile**

În ultima vreme, s-au eviden?iat probleme legate de **\*\*parcarea accesibil? pentru persoane în scaun cu rotile\*\***. Unii vizitatori au men?ionat dificult??i în a g?si locuri de parcare potrivite, ceea ce poate crea frustr?ri. De exemplu, un

client a relatat: „A trebuit să car 40 de panouri bordurate până la mașină... personalul flegmatic, fără soluții de rezolvare.” Astfel, este esențial ca Primăria să lucreze la îmbunătățirea infrastructurii dedicate persoanelor cu dizabilități.

### **Intrare accesibilă pentru persoane în scaun cu roțile**

Un alt aspect crucial este **intrarea accesibilă pentru persoane în scaun cu roțile**. Mulți vizitatori au subliniat importanța unei accesibilități corespunzătoare. Comentariile referitoare la aglomerarea din interiorul primăriei sugerează că, în ciuda eforturilor depuse, există încă locuri în care accesul nu este optimizat.

### **Feedback de la cetățeni**

Comentariile cetățenilor sunt variate. Unii descriu Primăria ca fiind „eficientă și amabilă”, iar alții observă o „sărăcie mare” în anumite zone. De asemenea, comentariile precum „ordine și disciplină” și „felicitări domnului primar” sugerează că, în ciuda provocărilor, există și o apreciere pentru eforturile făcute.

### **Concluzie**

În concluzie, Primăria Ciorogârla continuă să lupte cu problemele legate de **accesibilitate**. Este esențial ca autoritățile locale să asculte feedback-ul cetățenilor și să implementeze soluții eficiente pentru a îmbunătăți experiența tuturor, mai ales pentru persoanele cu dizabilități. Eforturile de **îmbunătățire a parcurii și intrărilor accesibile** sunt priorități care pot transforma în bine comunitatea.

### **Adresa noastră este**

*Calea București 112, 077055 Ciorogârla, - Romania (RO)*

Numărul de telefon al acestui **Primărie** este +40213131590

și dacă dorești să trimiți un WhatsApp, poți face acest lucru la +40213131590

### **Orele noastre de atenție publică sunt:**

Zi: Orar  
Luni

Închis

Marți

08:30–16:30

Miercuri

08:30–16:30

Joi  
08:30–16:30  
Vineri  
08:30–16:30  
Sâmb?t?  
08:30–14  
Duminic?  
Închis

Site-ul web este Prim?ria Ciorogârla

s? altera?i orice detalii pe care îl crede?i nu este exact despre acest web, v? îndemn?m s? trimite?i un mesaj ?i s? îl remediem cât mai curând posibil|la cea mai mare vitez?|rapid}. Mul?umesc dinainte v? mul?umesc pentru cooperare.

## Imagini

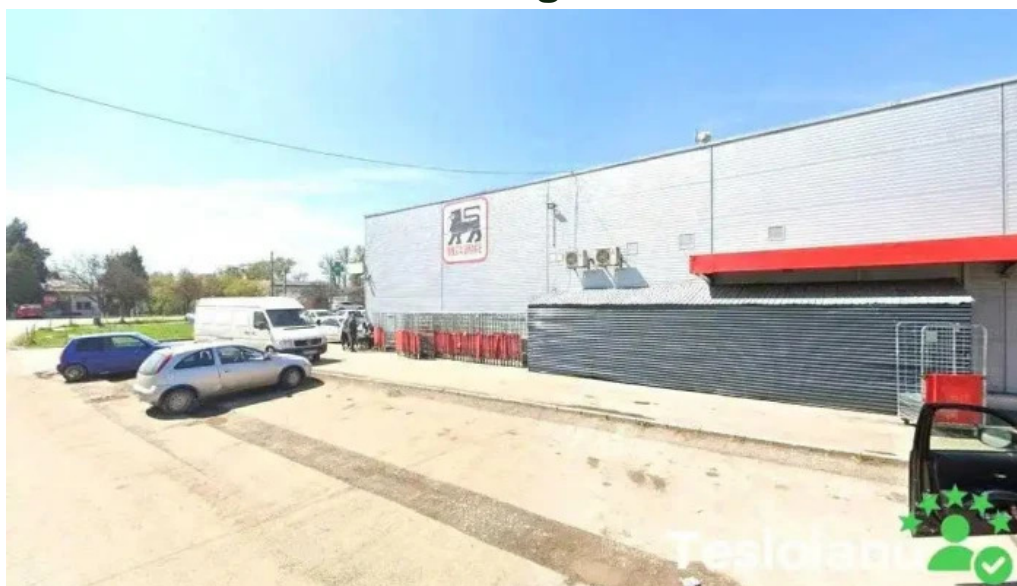

*Prim?ria ciorogarla ciorogarla*



## Primaria ciorogarla recenzii

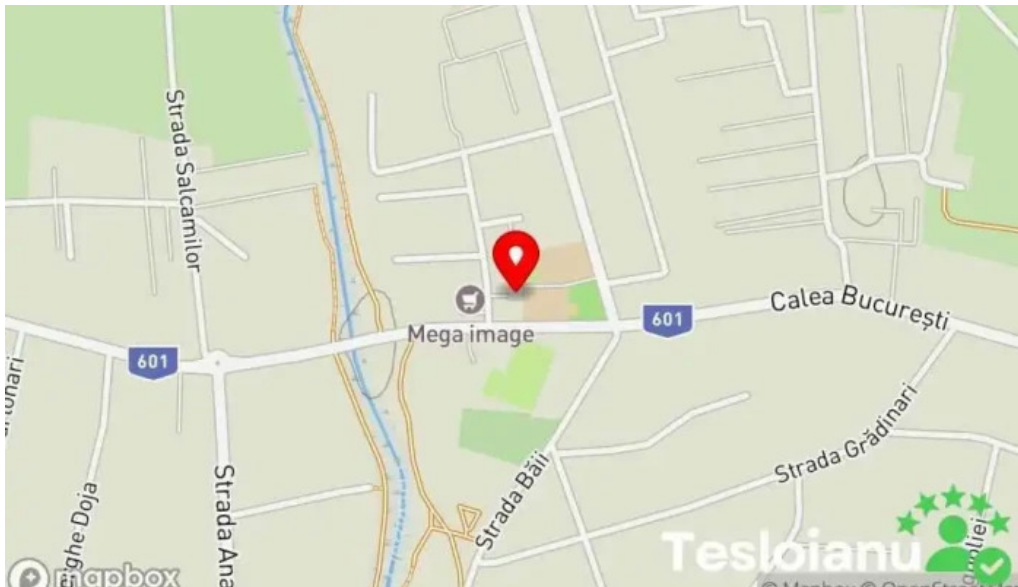

Primaria ciorogarla hart?

## Etichete

*Parcare accesibil? pentru persoane în scaun cu rotile, Intrare accesibil? pentru persoane în scaun cu rotile, Accesibilitate*

## Conținut similar

- 4.4 \*** *Primăria Bratca - Bratca*
- 4.1 \*** *Primăria Baia de Arie? - Baia De Arie?*
- 4.7 \*** *Primăria Bulze?ti - Secule?ti*
- 4.1 \*** *Primăria Bucecea - Bucecea*
- 3.9 \*** *Primăria Ardușat - Ardușat*
- 4.9 \*** *Primăria Berte?tii de Jos - Berte?tii De Jos*
- 4.2 \*** *Primăria Aita Mare - Aita Mare*
- 4.4 \*** *Primăria Berghin - Berghin*
- 4.0 \*** *Primăria Bârs?u - Bârs?u De Sus*
- 4.5 \*** *Primăria Buturugeni - Buturugeni*

## Categorii

aerodrom
agen?ie de închirieri de camioane
alimentar?
ap?
arhitect
asisten?? ?i servicii informatice
asocia?ie agricol?
atelier de repara?ii auto
atelier de repara?ii unelte
atrac?ie turistic?
bar
baraj
bed & breakfast
benzin?rie
biseric?
biseric? catolic?
biseric? ortodox?
bloc de locuin?e
broker vamal
b?c?nie
caban?
caban? de camping
cabinet medical
castel
cazare
cazare în regim hotelier
central? nuclear?
centru comercial
centru cultural
centru de distrac?ie
centru de printare
centru de recreere
centru medical de diagnostic imagistic
centru pentru vizitatori
cinematograf
clinic? medical?
club
club de echita?ie
club sportiv
cl?dire de patrimoniu
comerciant de articole din fier
companie de cablu

companie de construc?ii
complex de locuin?e
constructor de locuin?e
construc?ie utilaje
contractant de lucr?ri de telecomunica?ii
cooperativ? agricol?
cram?
curs? de pescuit
c?su??
departamentul de transport
depozit
destina?ie religioas?
dezvoltare imobiliar?
fabric? de prelucrare a metalelor
fabric? de zah?r
ferm?
ferm? de acvacultur?
ferm? de lapte
ferm? de pe?te
ferm? de p?s?ri
firm? de construc?ii
firm? de contabilitate
fort?rea??
furnizor de echipamente agricole
furnizor de frigidere industriale
furnizor de materiale abrazive
furnizor de materiale de construc?ii
furnizor de piatr? concasat?
furnizor de produse lactate
furnizor de sisteme de securitate
fântân? cu ap? potabil?
gar?
gr?din?
hotel
iaz
instalator
lac
lac de pescuit
livad?
livrare de mâncare
loc de joac? pentru copii
loc de rug?ciune

local pentru evenimente
loca?ie istoric?
l?c?tu?
magazin
magazin agricol
magazin alimentar
magazin cu articole pentru animale de companie
magazin cu articole pentru pescuit
magazin de bricolaj
magazin de electronice
magazin de fructe ?i legume
magazin de materiale de construc?ii
magazin de ma?ini de cusut
magazin de suveniruri
magazin de tapi?erie
medic
medic de familie
medic veterinar
min?
moar? de f?in?
monument
muzeu
muzeu cultural
m?cel?rie
m?n?stire
nutri?ionist
parc
parc de distrac?ii
parc na?ional
parc public
pensiune
pensiune de familie
pia??
pie?e agroalimentare
piscin?
plaj?
poli?ie
prelucrarea fructelor ?i legumelor
prim?rie
produc?tor
produc?tor de monumente
reper istoric



restaurant
restaurant care serve?te pe?te
restaurant cu specific rom?nesc
restaurant fast food
rezerva?ie natural?
rezerva?ie na?ional?
rezervor
r?u
salon de ?nfrumuse?are
sal? de fitness
sculptor
sec?ie de poli?ie
sediul social
service auto
service de electric? auto
servicii de duplicare chei
servicii de logistic?
servicii medicale
serviciu de administrare imobile
serviciu de distribu?ie
serviciu de leasing auto
serviciu de l?c?tu?erie de urgen??
serviciu de prognoz? a vremii
serviciu de repara?ii
serviciu de ?nchirieri caiac ?i canoe
serviciu de ?tiri
societe de flocage
sta?ie de autobuz
sta?iune
sta?iune de ski
stomatolog
supermarket
teren de campare
unitate de cazare rural?
vil?
woods
zon? de pescuit
zon? destinat? observ?rii p?s?rilor
zon? pentru excursii
?coal?